物理化学的性質

塩酸ニカルジピン（ニカルジピン塩酸塩）

有効成分名		塩酸ニカルジピン（ニカルジピン塩酸塩）
構造式		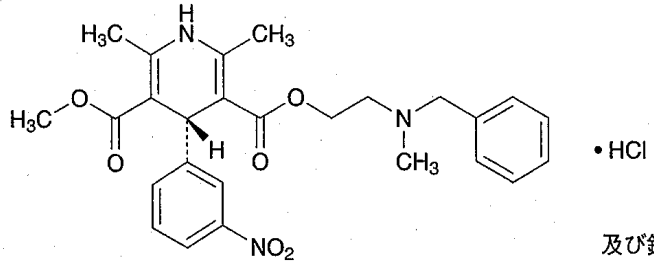 及び鏡像異性体
解離定数		p*K*a：7.2
溶解度		ポリソルベート80　0.1%含有 pH1.2：1.01　mg/mL　　pH1.2：1.53 mg/mL pH4.0：8.82　mg/mL　　pH4.0：9.06 mg/mL pH6.8：0.0143mg/mL　　pH6.8：0.163mg/mL 水　：8.44　mg/mL　　水　：8.09 mg/mL
安定性	水	なし
	液性(pH)	なし
	光	分解する（水溶液中での60分後の残存率87.2%、波長365nm）
	その他	なし
備考		なし