物理化学的性質

クロラゼプ酸二カリウム

有効成分名		クロラゼプ酸二カリウム
構造式		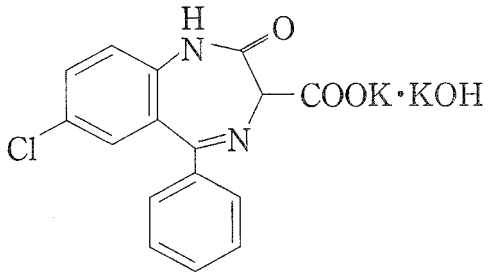
解離定数		測定不能
溶解度 (37°C)		pH1.2：0.5mg/mL 以上 pH4.0：0.5mg/mL 以上 pH6.8：0.5mg/mL 以上 水　　：0.5mg/mL 以上
安定性	水	37°C、34.3時間で50%分解する。
	液性（pH）	37°C、pH2.0、pH4.0、pH7.0及びpH11.0において、それぞれ0.6分、1.8分、9時間及び42.3時間で50%分解する。
	光	なし
	その他	なし
備考		なし