物理化学的性質

セフジトレン　ピボキシル

有効成分名		セフジトレン　ピボキシル
構造式		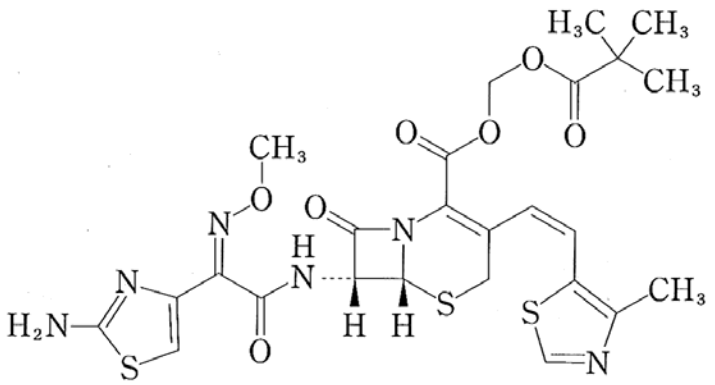
解離定数		p*K*a：約3.1
溶解度 (37℃)		pH1.2：896　μg/mL pH4.0：　3.51μg/mL pH6.8：　3.33μg/mL 水　　：　2.47μg/mL
安定性	水	なし
	液性（pH）	なし
	光	なし
	その他	40℃、75%RH、３箇月間で約３%分解する。
備　　考		なし