物理化学的性質

シタラビン　オクホスファート水和物

有効成分名		シタラビン　オクホスファート水和物
構造式		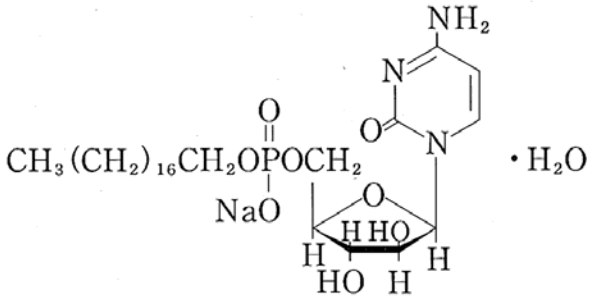
解離定数		p*K*a：4.38（吸光度法）
溶解度 (37℃)		pH1.2：0 μg/mL pH4.0：経時的に溶解度が下がり、最終的には0 μg/mLとなる。 pH6.8：10mg/mL 以上 水　　：10mg/mL 以上
安定性	水	37℃、24時間は安定である。
	液性（pH）	pH6.8：37℃、24時間は安定である。
	光	pH6.8及び水において、1,000 lx、37℃、24時間は安定である。
	その他	なし
備　考		なし