物理化学的性質

臭化プロパンテリン（プロパンテリン臭化物）

有効成分名		臭化プロパンテリン（プロパンテリン臭化物）
構造式		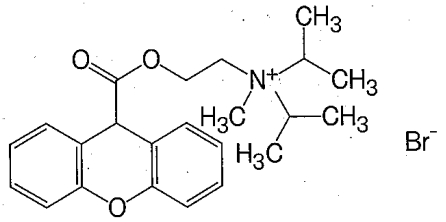
解離定数		測定不能（滴定曲線が得られないため）
溶解度 (37℃)		pH1.2：1.1g/mL以上 pH4.0：1.1g/mL以上 pH6.8：1.1g/mL以上 水　　：1.1g/mL以上
安定性	水	37℃、６時間は安定である。
	液性(pH)	pH1.2、37℃で２時間は安定である。 pH4.0、37℃で６時間は安定である。 pH6.8、37℃、６時間で約８％分解する。
	光	なし
	その他	なし
備　考		なし

銅クロロフィリンナトリウム

有効成分名		銅クロロフィリンナトリウム
構造式		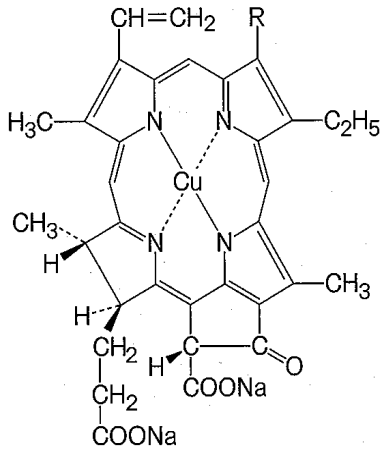 Chlorophyll a R：CH_3 Chlorophyll b R：CHO
解離定数		測定不能（滴定曲線が得られないため）
溶解度 (37℃)		pH1.2：　1.82μg/mL pH4.0：　1.80μg/mL pH6.8：288.53mg/mL 水　：300.66mg/mL
安定性	水	37℃、６時間で約10%分解する。
	液性(pH)	pH1.2、37℃、２時間で約10%分解する。 pH4.0及びpH6.8において、37℃、６時間で約10%分解する。
	光	なし
	その他	なし
備　考		なし

ケイ酸マグネシウム

有効成分名		ケイ酸マグネシウム
構造式		$2MgO \cdot 3SiO_2 \cdot xH_2O$
解離定数		測定不能
溶解度 (37℃)		測定不能（水に不溶な二酸化ケイ素と酸性液に対し溶解性を有する酸化マグネシウムの混合物であり、溶解平衡の状態が判読できないため）
安定性	水	なし
	液性(pH)	なし
	光	なし
	その他	なし
備考		なし