物理化学的性質

ベラプロストナトリウム

有効成分名		ベラプロストナトリウム
構造式		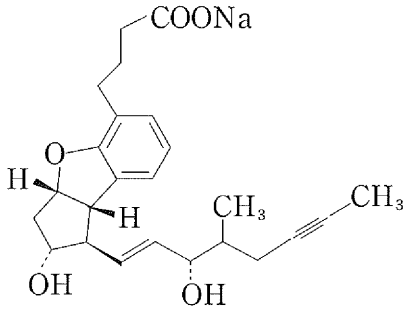
解離定数		p*K*a：4.3（カルボキシル基、滴定法）
溶解度 (37℃)		pH1.2：0.35mg/mL pH4.0：0.56mg/mL pH6.8： 100mg/mL 以上 水　　： 100mg/mL 以上
安定性	水	37℃、6時間は安定である。
	液性（pH）	pH1.2、pH4.0及びpH6.8において、37℃、6時間は安定である。
	光	なし
	その他	なし
備　考		なし