物理化学的性質

フェノールフタリン酸クロルプロマジン（クロルプロマジンフェノールフタリン酸塩）

有効成分名		フェノールフタリン酸クロルプロマジン （クロルプロマジンフェノールフタリン酸塩）
		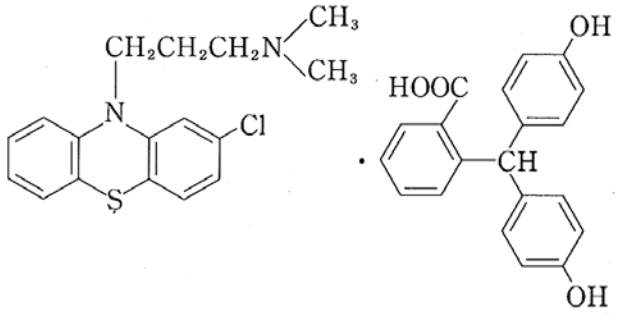
解離定数		p*K*a：9.3（チアジン環）
溶 解 度 (37℃)		pH1.2：628μg/mL pH4.0： 87μg/mL pH6.8： 75μg/mL 水　　： 62μg/mL
安定性	水	37℃、6時間は安定である。
	液性（pH）	pH1.2、pH4.0及びpH6.8において、37℃、6時間は安定である。
	光	なし
	その他	なし
備　　考		なし