物理化学的性質

ピロミド酸

有効成分名		ピロミド酸
構造式		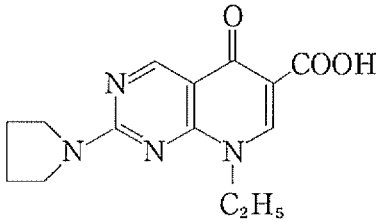
解離定数 (25°C)		p*K*a：5.74
溶解度		pH1.2：2.5μg/mL pH4.0：1.6μg/mL pH6.8：7.0μg/mL 水　　：5.6μg/mL
安定性	水	1μg/mL 溶液は5°C、37°C 及び室温保存で30日間は安定である。
	液性（pH）	pH 2 ～ 8 の範囲の溶液は、100°C、20時間は安定である。
	光	原薬の無色アンプル（密封）保存は、室内散光下24箇月間及びキセノンランプ照射 7 時間は安定である。
	その他	なし
備考		なし