物理化学的性質

プレドニゾロン

有効成分名		プレドニゾロン
構造式		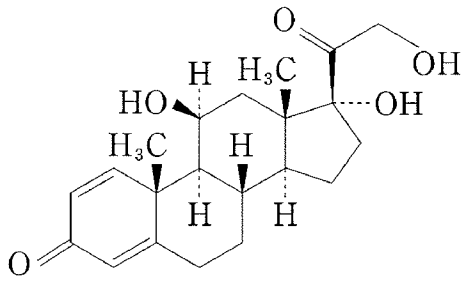
解離定数		解離基を持たない。
溶解度 (37℃)		pH1.2：0.33mg/mL pH4.0：0.31mg/mL pH6.8：0.31mg/mL 水　　：0.31mg/mL
安定性	水	37℃、8時間は安定である（5.5μg/mL）。
	液性（pH）	pH1.2、pH4.0及びpH6.8において、37℃、8時間は安定である（5.5μg/mL）。
	光	なし
	その他	なし
備　考		なし