物理化学的性質

プログルミド

有効成分名		プログルミド
構造式		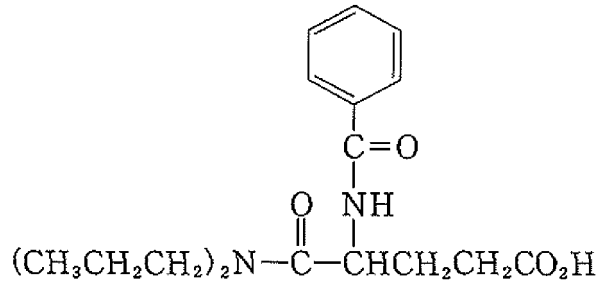
解離定数		p*K*a：4.68（10%メタノール中）
溶解度		pH1.2：0.20mg/mL pH4.0：0.28mg/mL pH6.8：6.58mg/mL 水　　：0.26mg/mL
安定性	水	40℃、24時間まで安定である。
	液性（pH）	pH1.2、pH4.0およびpH6.8において、40℃、24時間まで安定である。
	光	固体状態では、光に対して安定である。
	その他	なし
備考		なし